SPRINT 2

Xavi Serrallach Pons
23/02/2026

Nivell 1

Exercici 1

L’estructura obtinguda és un DB anomenada “transactions”, que conté un total de 4 taules: “company”, “credit_card”, “data_user” i “transaction”.

DB:

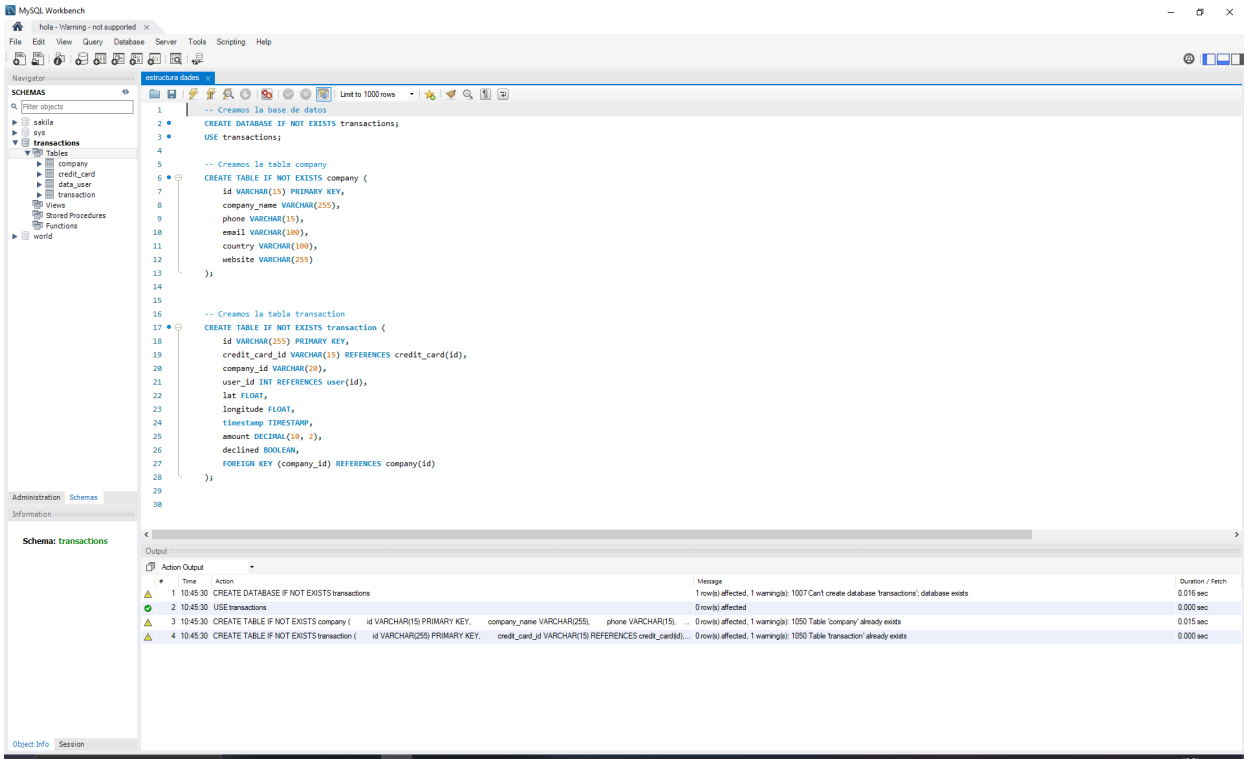

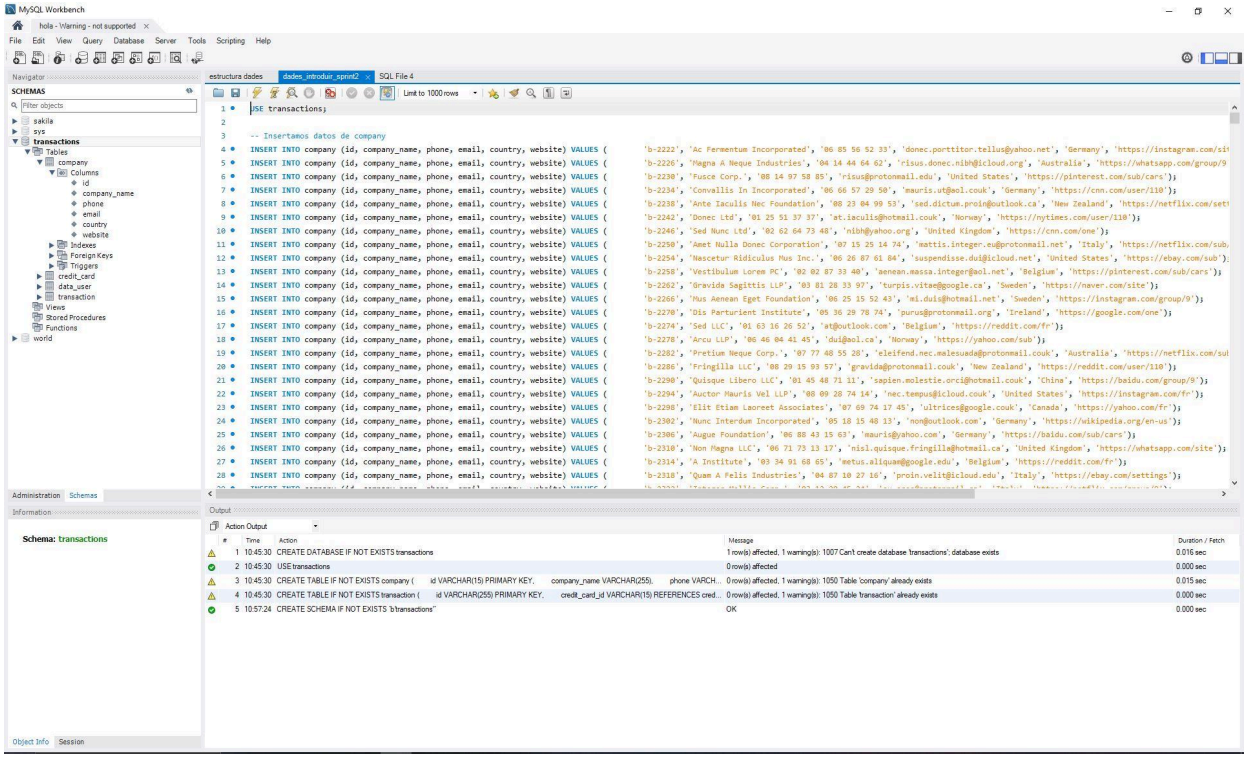

Taules:

La taula “company” conté un llistat d’empreses amb les seves dades principals (e-mail, telèfon, etc.), totes elles en varchars, l’id és la PK.

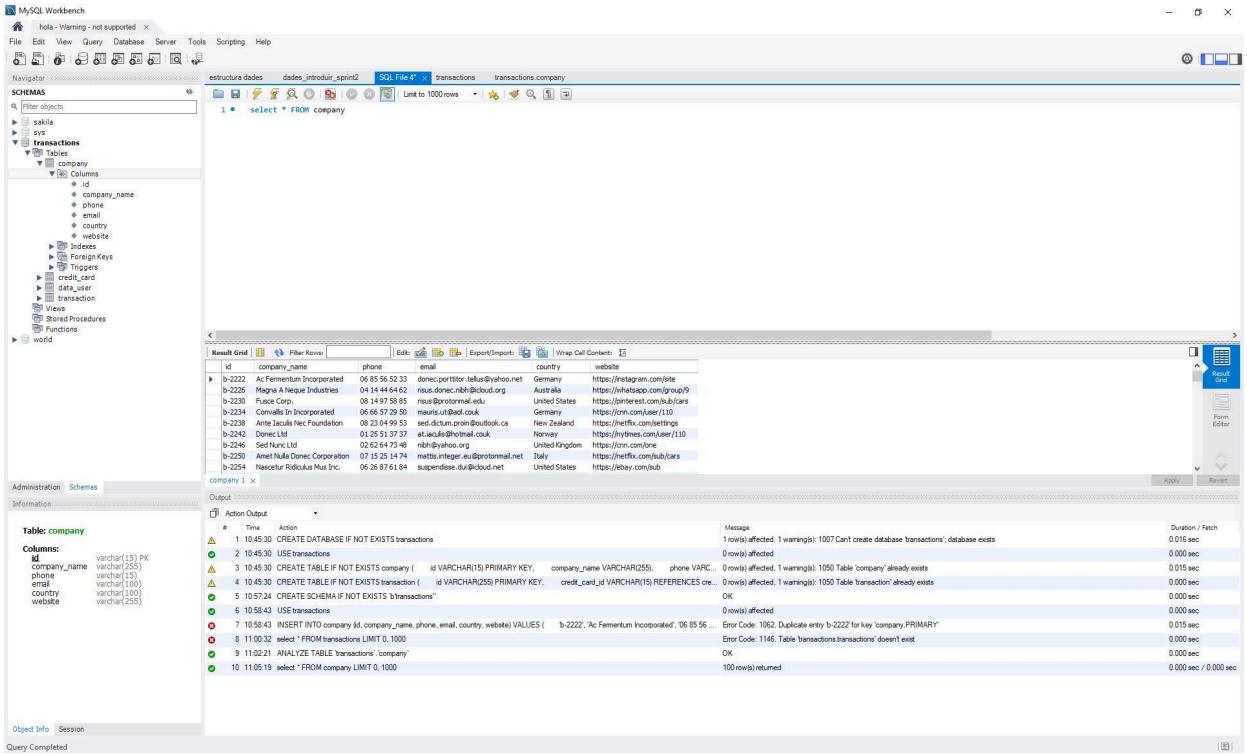

La taula “credit_card” conté info de les targetes de crèdit (data caducitat, pin, etc.). totes varchar excepte pin i cvv que són smallint. Id és el PK.

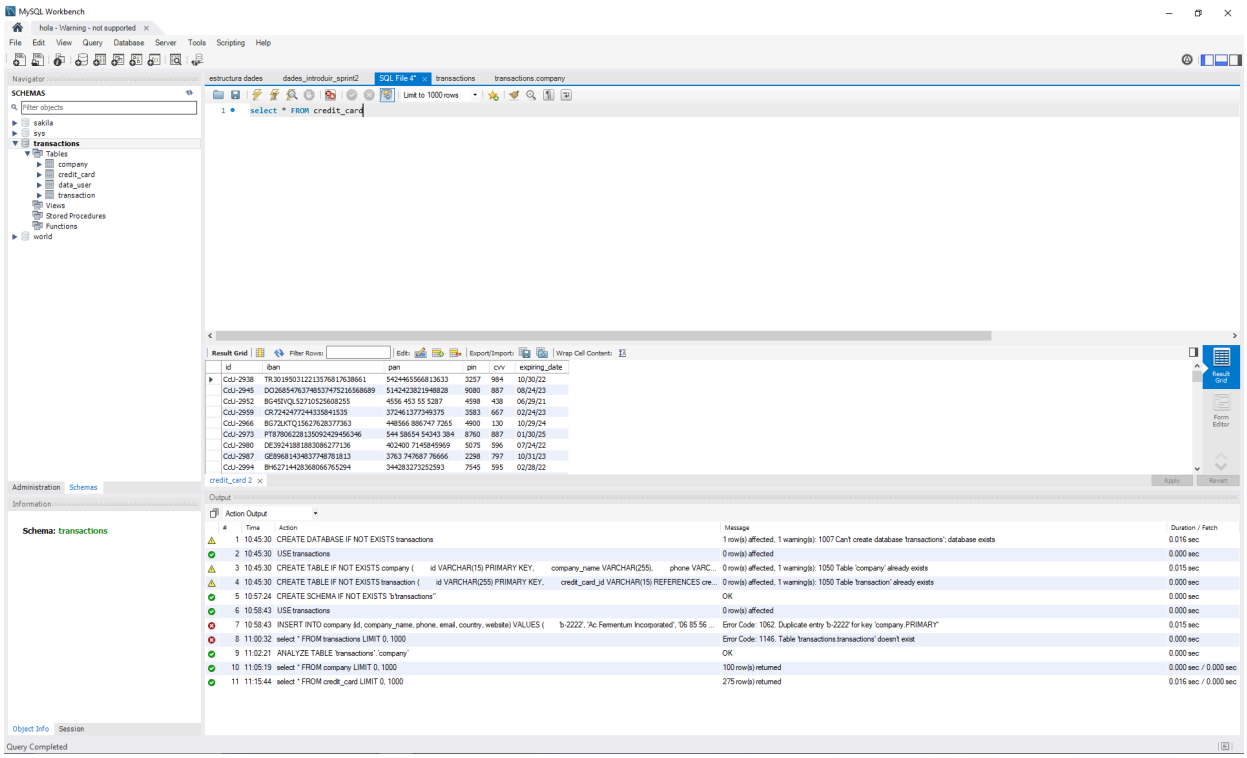

La taula “data_user” conté info dels usuaris (nom, cognom, adreça, data naixement etc). Totes les variables són varchar amb diferents longituds. El PK és l’id.

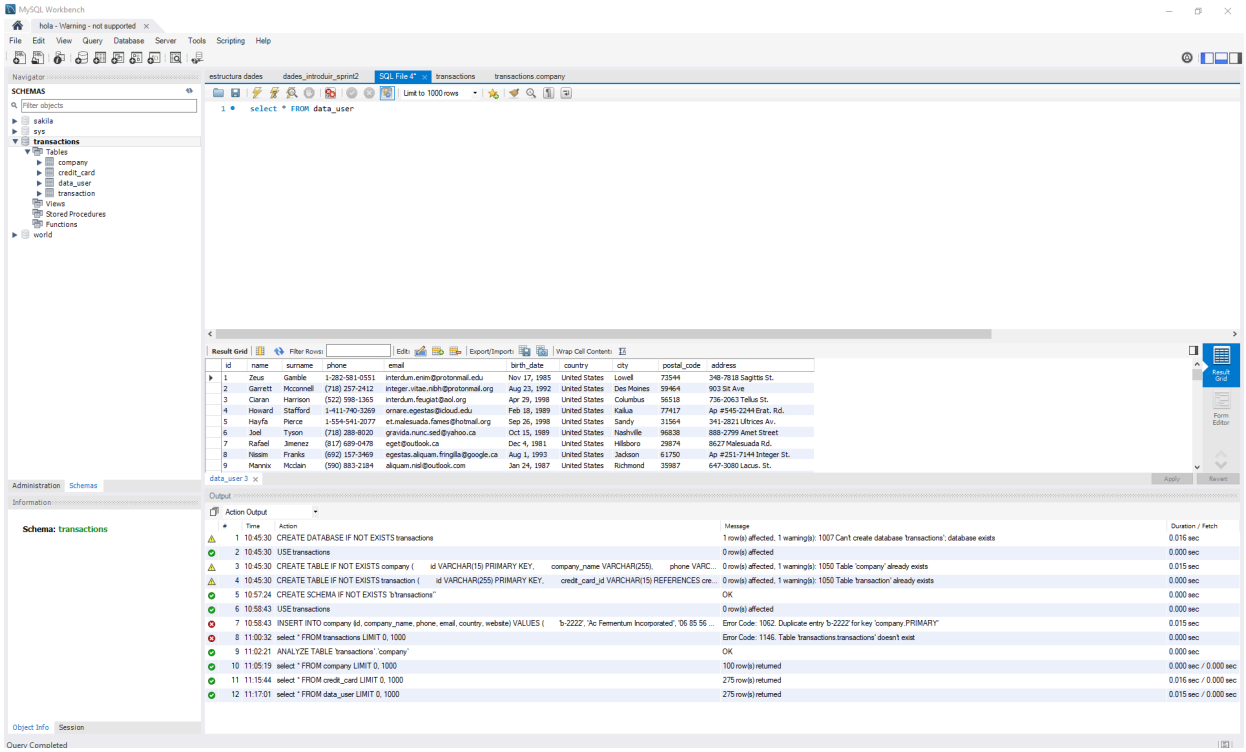

La taula “transaction” conté un llistat de totes les transaccions, amb un id de l’empresa, de la targeta de crèdit utilitzada i del client. Id és el PK, també té lat i longitud (floats), timestamp, preu (decimal) i declined tinyint (0,1).

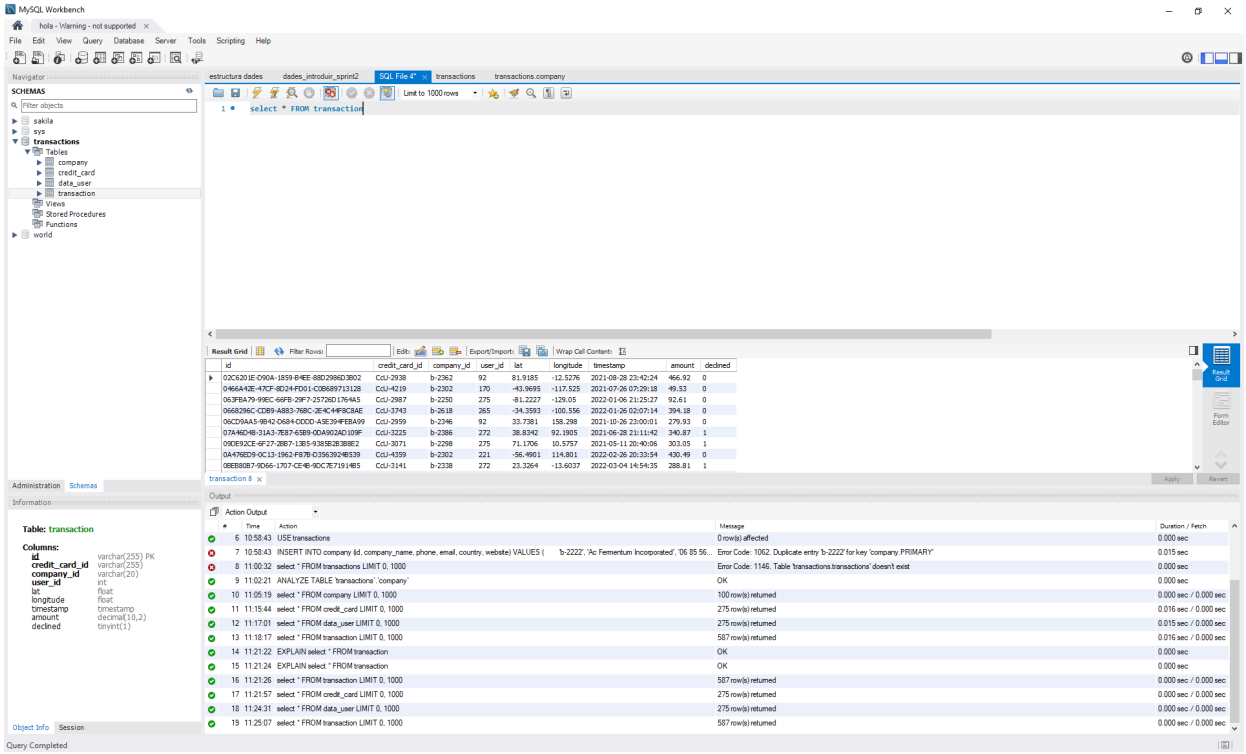

Diagrama:

Les relacions entre cada taula (data_user, credit_card i company) amb transaction són 1-N.

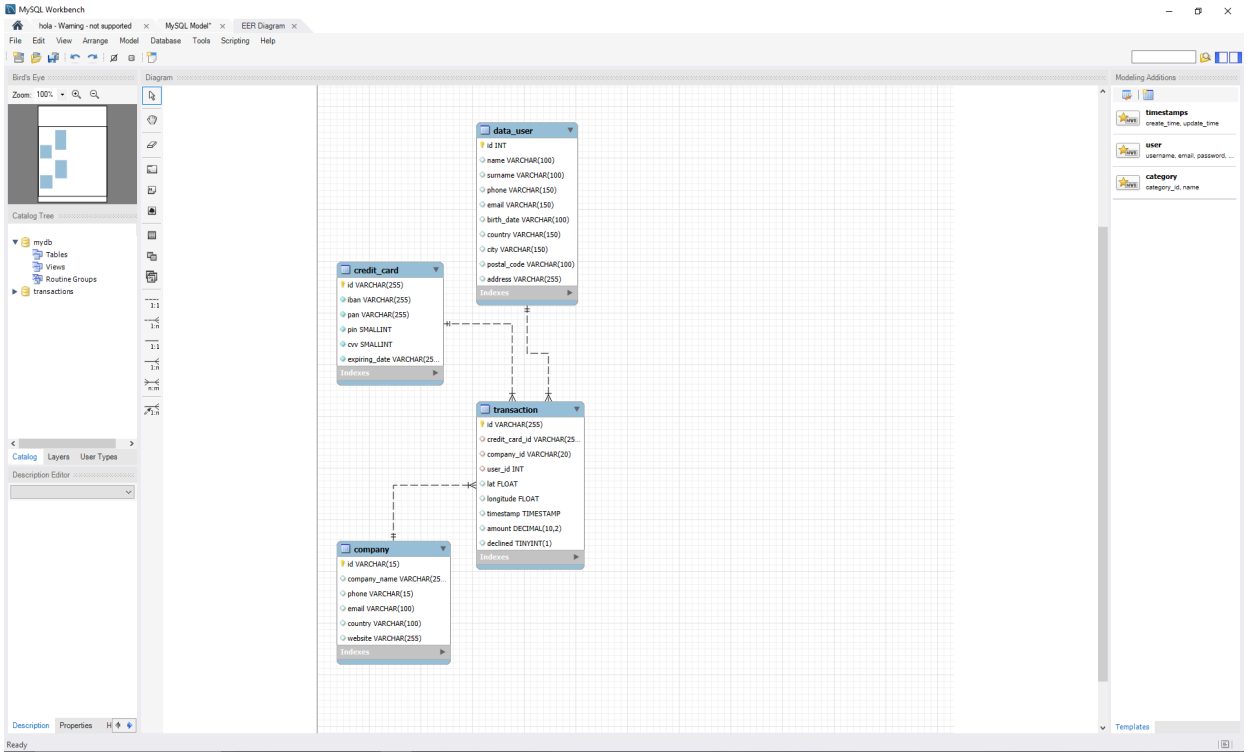

Exercici 2

Llistat dels països que estan generant vendes, ordenat per països amb més vendes:

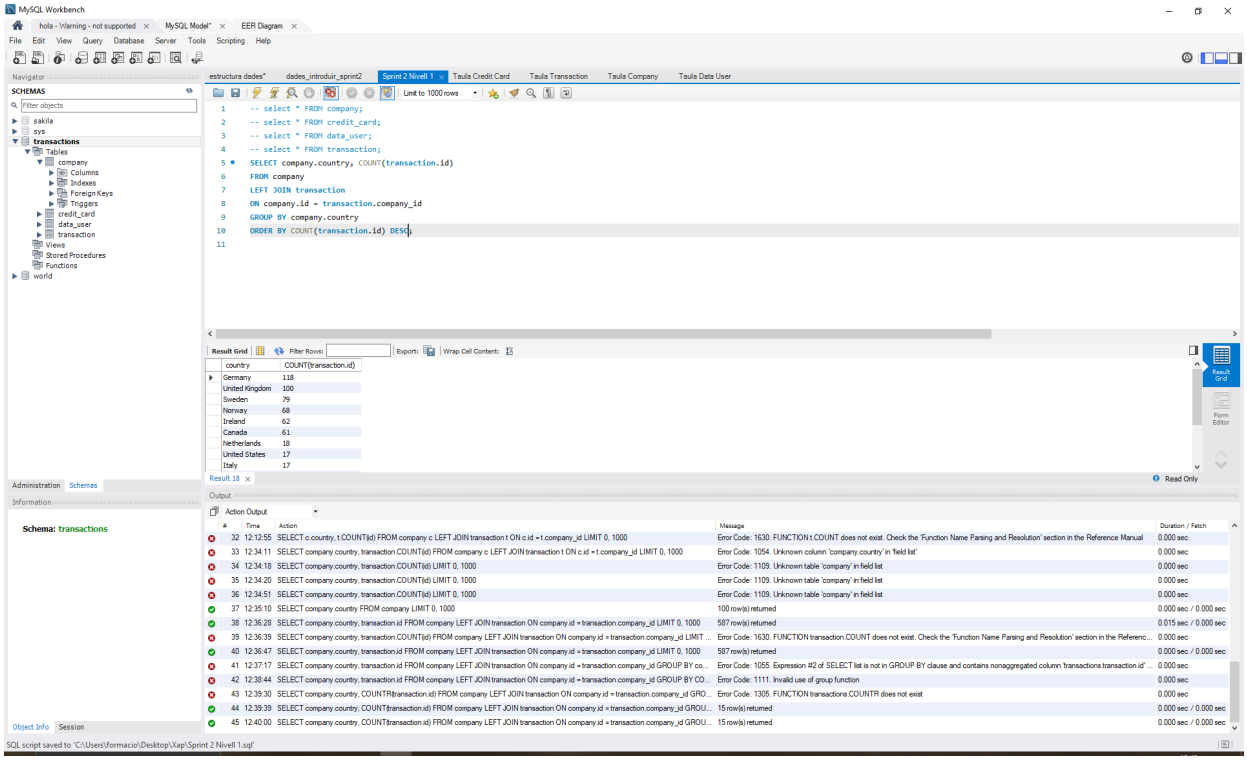

Des de quants països es generen vendes:

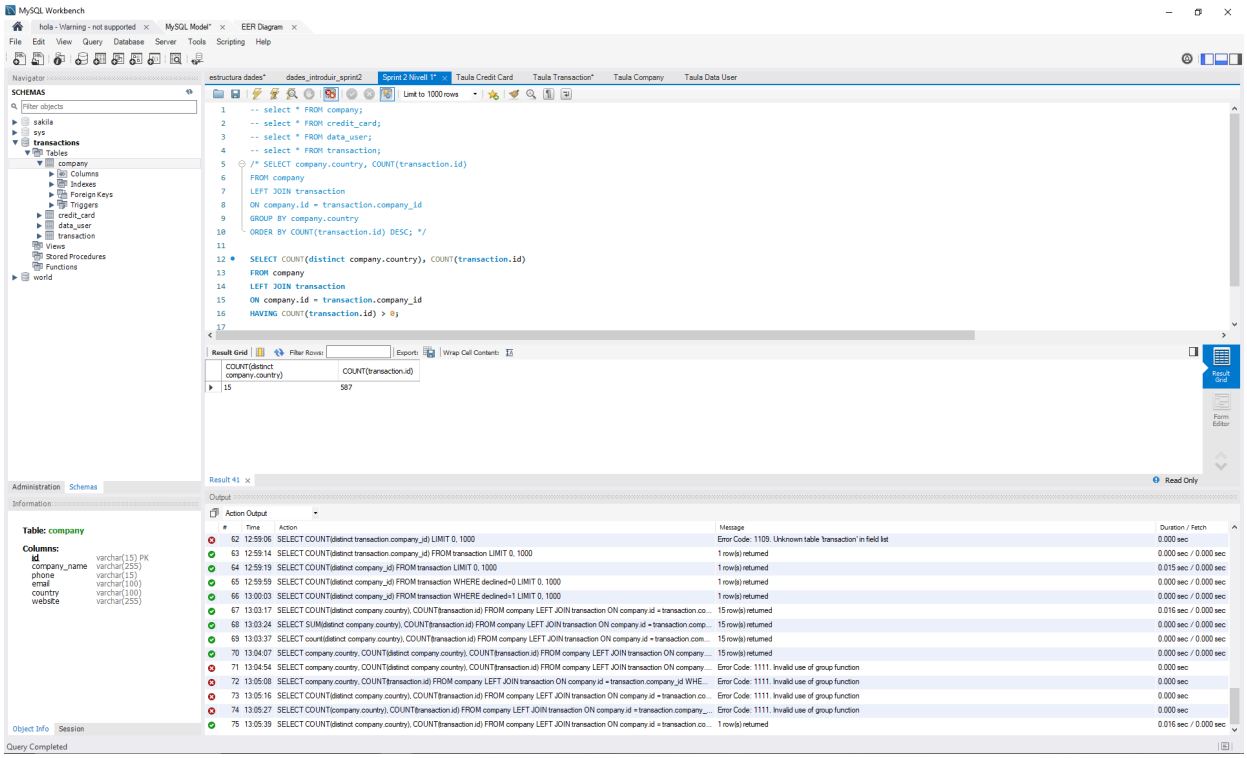

Companyia amb la mitjana més gran de vendes:

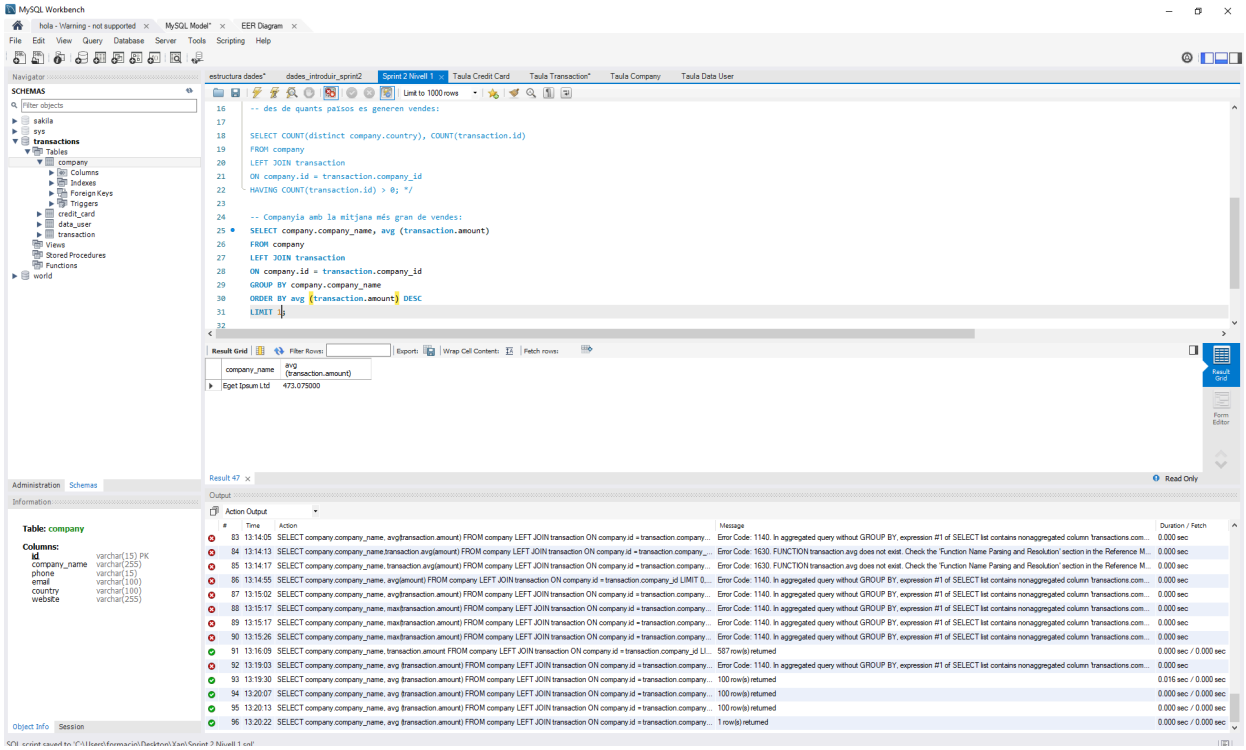

Exercici 3

Mostra totes les transaccions realitzades per empreses d'Alemanya:

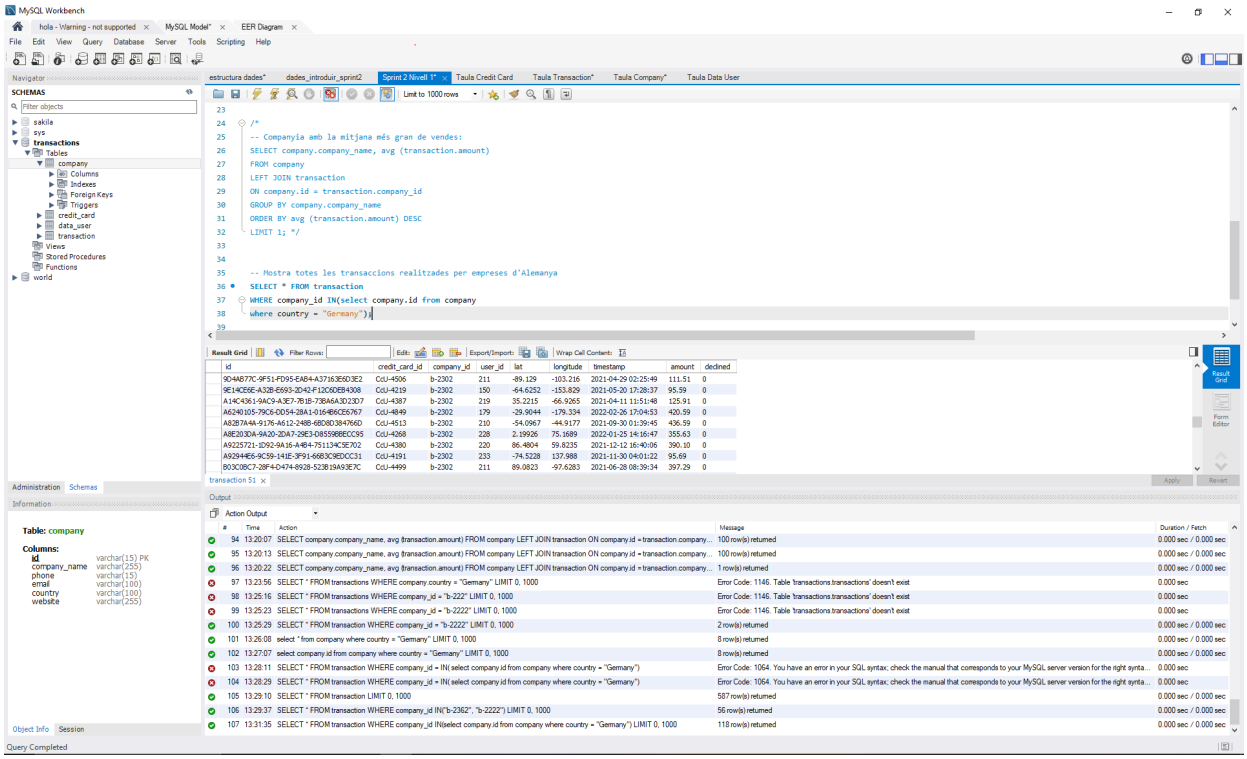

Llista les empreses que han realitzat transaccions per un amount superior a la mitjana de totes les transaccions:

Eliminaran del sistema les empreses que no tenen transaccions registrades, entrega el llistat d'aquestes empreses: